La Corse, destination MICE au cœur de la Méditerranée !

Organiser son événement en Corse, c'est offrir la possibilité à ses invités de bénéficier de très beaux atouts... Une situation géographique accessible de France mais aussi des marchés émetteurs européens, une nature préservée, une culture forte et un patrimoine de caractère. Séminaires, incentives ou congrès : la Corse est une destination vraiment dépaysante !



©B.Bouvier

Quatre territoires propices au MICE

Ils ont en commun le climat, un potentiel culturel et environnemental, une diversité aussi de paysages et une réponse assez large pour contenter les attentes du tourisme d'affaires...

Ajaccio, Ville d'Art et d'Histoire

Ajaccio, Ville d'art et d'histoire, dispose d'infrastructures idéales pour recevoir le tourisme d'affaires. Le secteur d'Ajaccio dispose en effet des structures d'hébergement 4 et 5 étoiles les plus importantes de l'île ; c'est donc naturellement qu'on y organise congrès et colloques.

Aussi, la présence du Palais des Congrès est idéalement situé sur le port, en centre-ville ; il est doté de 9 salles aux capacités variables (jusqu'à 200 places), d'un auditorium de 434 places, d'un restaurant panoramique de 500 places et d'un grand espace plurifonctionnel de 1000 m^2, entièrement modulable, dédié aux congrès jusqu'à 650 places.

La très récente halle aux sports d'Ajaccio U Palatinu dispose d'un espace recevant jusqu'à 3000 personnes, utilisée de façon ponctuelle pour l'organisation de réunions ou de salons. Côté prestige et historique le Palais Fesch ouvre sa grande galerie et sa cour aux évènements professionnels et soirées de gala.



©S.Alessandri

Le Domaine privé de Saparella, situé à une vingtaine de minutes en zodiac des principaux hôtels et du centre-ville, à l'extrême sud du golfe d'Ajaccio est un lieu exceptionnel, vierge de toute construction et entièrement privatisable. Ici, tout est possible : jet-ski, balade en zodiac, quad, rangers, survol de l'île en hélicoptère, et pour allier plaisir et originalité, il est possible de dormir sur le site en bivouac, en parfaite osmose avec la nature environnante. Le site est en effet pourvu de tentes qui permettent d'accueillir des groupes jusqu'à 130 personnes en twin / triple ou 50 en single, équipé d'une cuisine et propose des déjeuners et des dîners au bord de l'eau.

Le Sud de l'île et son littoral préservé

Réputé pour ses établissements prestigieux, le sud de l'île concerne souvent une clientèle à la recherche d'activités night.

Avec son Centre des Congrès Jean Paul de Rocca Serra, la ville de Porto-Vecchio a choisi de recevoir des congrès et offre différentes possibilités d'évènements. Bonifacio et ses célèbres falaises propices aux promenades, reçoivent séminaires et incentives ; la ville met à disposition des salles à fort intérêt historique pouvant recevoir jusqu'à 99 personnes.

Sur le plan des hébergements, le sud s'est doté récemment de deux hôtels 4*. L'hôtel Mariosa à Porto-Vecchio a été conçu dans un esprit contemporain offrant un panorama d'exception sur la mer. A Bonifacio, l'Hôtel Version Maquis, situé au cœur du maquis, avec la mer pour horizon, offre calme et intimité.

En 2014, un tout nouveau parcours de golf a été créé sur le Domaine de Murtoli, déjà organisé pour recevoir des réunions dans sa salle de séminaire de 80m2 et mettre en place différentes activités MICE.

La Balagne, en toute simplicité

La ville de Calvi propose une offre hôtelière 'moyen – haut de gamme', accessible et bien structurée en termes de salles de séminaire et d'équipements (Spa...). L'intérêt de cette destination réside dans la qualité de ses eaux cristallines et dans ses villages perchés de moyenne montagne. Des prestataires d'activités actifs y proposent un combiné mer/montagne riche de découvertes.

Bastia, une dynamique retrouvée

Bastia, « Ville d'Art et d'Histoire » partage avec ses visiteurs sa très grande richesse patrimoniale et une actualité culturelle toujours dense. Cité conviviale et authentique, sa situation géographique entre mer et montagne, sa grande accessibilité, ses filières économiques et scientifiques, Bastia accueille chaque année un nombre croissant de Congrès, Colloques, séminaires et incentives.

Fin décembre 2015, l'Hôtel des Gouverneurs 4*, a ouvert ses portes au cœur du quartier historique à proximité du Palais des Gouverneurs et de la Citadelle de Bastia. Ce véritable joyau comprend 29 chambres luxueuses. Sa proximité (moins de 50 m) des salles du Palais des gouverneurs, permettra l'organisation de manifestations à caractère professionnelles ou évènementielles dans un site historique et patrimonial exceptionnel.

Des activités multiples et des prestataires de qualité…

Particulièrement adapté à l'incentive, les DMC proposent des programmes à la carte s'appuyant sur la diversité des ressources naturelles de l'île et sur un panel d'opérateurs d'accompagnement d'activités de pleine nature de très haut niveau.
La gastronomie à base des produits du terroir constitue une valeur forte de l'île. Entre chefs étoilés et producteurs, les programmes intègrent de réels moments d'émotions fortes et de rencontres qui marquent les séjours d'affaires.

Tous les sports depuis les pratiques douces jusqu'aux pratiques vraiment sportives dans un univers pleinement encadré et sécurisé, sont proposés, tels les raids en zodiacs ou bateaux rapides, le canyoning, la pratique du paddle le long des côtes, les sorties en catamarans, yachts ou en voiliers, la plupart des séjours intègrent des combinés mer et montagne, il est possible de passer de la plage aux montagnes enneigées en 1 heure, sans oublier les randonnées VTT, la découverte à pied ou à cheval, les jeux de piste et parcours d'aventure…

Plusieurs réceptifs - tels que Corsica Events, Corse Incentive et Event'Com Voyages - spécialisés dans l'organisation de ce type d'évènements possèdent une bonne connaissance du terrain, proposent les meilleures solutions et mettent en place la logistique adaptée au projet.
A noter l'arrivée d'un nouveau réceptif, en cours d'immatriculation,



©S Alessandri



©Sylvain Alessandri

Corsica Exclusive, né de l'association de professionnels expérimentés dans le domaine du Tourisme d'Affaires et qui sera prêt à accueillir ses premiers groupes à partir du printemps 2016.

Les plus beaux hôtels à votre disposition

Le Cercle des Grandes Maisons Corses a été créé en juin 2009. Cette fédération réunit de prestigieux établissements (hôtels d'au moins 4* et de restaurants étoilés), tout en misant sur la convivialité et l'authenticité de l'accueil, pour que la Corse devienne le référent de l'hôtellerie haut de gamme en Méditerranée.

Un accompagnement sur-mesure

Outil chargé de développer sur le territoire les rencontres et les évènements à but professionnels, tels que les séminaires et réunions d'entreprises, congrès, incentives, lancement de produit, le Convention Bureau de Corse est l'interlocuteur des organisateurs d'évènements. Ses équipes assurent l'interface avec les professionnels expérimentés sur la région.
A votre écoute dès la phase de prospection, votre interlocuteur vous conseille et facilite l'organisation de votre projet ; il référence pour vous l'ensemble des lieux de réception, les prestataires de services, les moyens de transport, et vous propose toujours la solution adaptée et les infrastructures aménagées pour accueillir votre clientèle affaires en fonction de vos attentes. Il assure également la mise en œuvre d'un plan d'actions dédiées à la filière en relation avec les différents acteurs.

Plus d'informations :
corsicaconventionbureau@ctc-atc.com
- **www.visit-corsica.com**
- **www.corsicaevents.com**
- **www.corse-incentive.com**
- **www.eventcom.travel**
- **www.corsica-exclusive.com**
- **www.lesgrandesmaisonscorses.com**
- **www.julienjet.com**
- **www.murtoli.com**

Ajaccio ou toute la beauté de la Corse pour votre événement

Car si vous êtes en quête d'une destination haute en couleurs, c'est bien Ajaccio. Outre plusieurs structures d'accueil dédiées, Ajaccio recèle mille et une idées pour allier séminaire et découvertes locales ou encore donner l'opportunité de challenges collectifs.

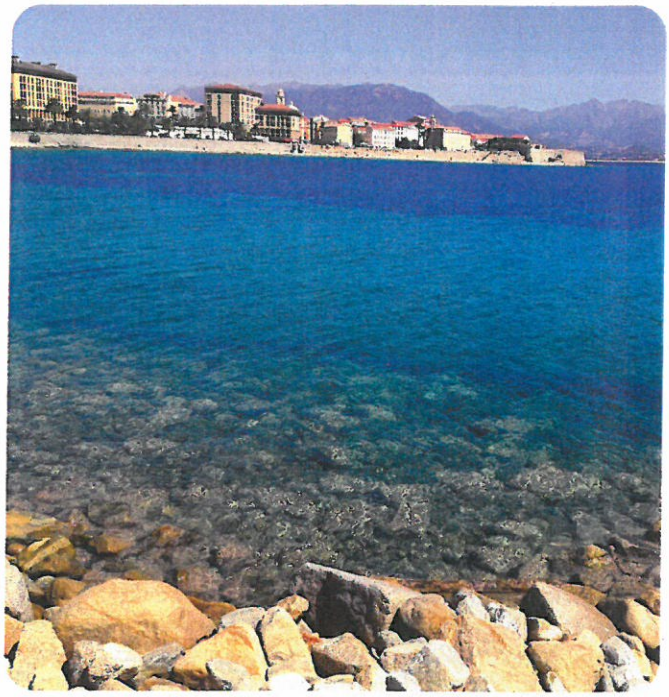

Le dépaysement : 100% assuré à Ajaccio

Ajaccio est d'abord une petite ville pittoresque où il fait bon flâner. C'est aussi une cité historique marquée par son passé génois où plane toujours l'ombre de son plus illustre natif, Napoléon Bonaparte.

Côté événementiel, Ajaccio sait accueillir tout type d'événements et marquer des collaborateurs en quête de couleurs locales. Visite de la ville et de ses richesses culturelles, sports nautiques, découverte des environs ou événements, Ajaccio offre une multitude d'activités d'incentive ou de team-building. Beaucoup d'organisateurs choisissent aussi Ajaccio pour l'opportunité qu'elle offre de pratiquer différentes activités nautiques, notamment grâce à la proximité avec les fameuses Iles Sanguinaires.

Quant à l'arrière-pays, le maquis et la montagne offrent également des perspectives en matière d'activités de groupe comme la randonnée, l'escalade, le trekking, le raid à cheval et même le ski.

Des infrastructures MICE pour servir vos besoins

Ajaccio et ses alentours compte en effet plusieurs structures et lieux d'accueil qui répondent à tous les besoins des organisateurs. D'abord, le Palais des Congrès. Il est idéalement situé au centre ville, à 10 mn à pied de l'aéroport Napoléon Bonaparte, sur le port de plaisance.





Il compte 9 salles de commission d'une capacité maximum de 200 places, un auditorium de 434 places, un restaurant panoramique de 500 places et surtout, un grand espace modulable de 650 places plurifonctionnel. L'Espace Diamant, lui, est un espace culturel également situé au centre ville. Il dispose d'un auditorium de 315 places, d'une salle d'exposition de 150 m² et de zones d'accueil modulables. Mais organiser son séminaire ou son congrès à Ajaccio, c'est aussi pouvoir profiter de différents lieux d'exception, comme le Salon Napoléonien de l'Hôtel de Ville, la galerie du Palais Fesch ou encore le Lazaret Ollandini.

Côté parc hôtelier, là encore, savoir-faire et qualité d'accueil règnent en maîtres. Citons d'abord le Dolce Vita (32 chambres), situé face aux îles Sanguinaires et à quinze minutes du centre de la cité impériale.

Il dispose d'une salle de réunion de 90 m2 et propose de multiples possibilités d'activités au départ de l'hôtel (randonnée 4X4, survol en hélicoptère, découverte des produits du terroir…). Pour un séminaire de plus grande envergure, préférez le Radisson Blu Resort & Spa, Ajaccio Bay, riche de 170 chambres. Avec un spa, une piscine extérieure, un restaurant et des prestations de standing, l'hôtel saura ravir vos collaborateurs. A votre disposition : 7 salles d'une superficie totale de 400 m². A noter, l'hôtel propose une expérience insolite via l'Escape Game Corsica : un jeu d'évasion sur place se déroulant dans les chambres de l'hôtel et idéal pour retrouver une cohésion d'équipe !

Tourisme d'affaires en Corse : une tendance qui se confirme

La qualité de son environnement naturel place la Corse dans le top des destinations touristiques. Pour répondre aux exigences du MICE, des infrastructures haut de gamme ont été créées avec les plus hauts niveaux de prestations. Interview d'Anne-Catherine Mariani, Responsable MICE de la société Corsica Events.





Quelles sont les évolutions marquantes du tourisme d'affaires en Corse ?

Deux changements majeurs ont marqué le tourisme d'affaires ces dernières années. D'abord l'augmentation de l'offre d'hôtellerie de luxe avec l'ouverture de plusieurs établissements luxueux, situés dans les régions de Porto Vecchio et Bonifacio. En Haute-Corse deux projets d'importance 4* sont en cours : à l'Ile Rousse et au sein même de la citadelle de Bastia.
L'émergence de nouveaux marchés internationaux représente un potentiel important pour les professionnels de l'île, comme la Scandinavie ou les pays d'Europe de l'Est qui profitent de liaisons aériennes favorables. La Corse a su développer sa notoriété aussi au Brésil. Nous avons eu l'occasion d'organiser en 2015 une incentive pour une quarantaine de personnes d'une importante compagnie d'assurance provenant de ce pays.

Comment est géré un événementiel pris en charge par Corsica Events ?

Grâce à sa licence d'agence de voyage, Corsica Events se charge de l'organisation d'un évènement de A à Z, de la réalisation du devis à l'encadrement sur le terrain avec un interlocuteur unique sur la totalité du dossier. Un package complet peut ainsi être proposé incluant le transport aérien, l'hébergement et toutes les prestations sur place. Corsica Events intervient également sur une prestation ponctuelle telle que l'organisation d'activités, suivies d'une soirée. Corsica Events peut prendre en charge les frais sur place pour un voyage de repérage, après validation du projet.

Quelles sont les prestations proposées par Corsica Events ?

Incentives, séminaires, congrès, conventions ou lancements de produits : Corsica Events se charge de proposer le lieu adapté et le thème original cohérent. Créée en 2000, Corsica Events est la DMC la plus ancienne sur l'île et jouit d'une connaissance parfaite de la destination. Nos propositions sont variées et valorisent tout ce qui fait de la Corse son authenticité…
Speed boat ou jet ski, kayak, stand-up paddle, régates en voilier ou en catamaran, les activités nautiques ont une place privilégiée dans l'éventail de nos propositions. La découverte des plus beaux sites de l'île peut se faire à travers le canyoning, la via ferrata, l'escalade, la randonnée pédestre, équestre ou à VTT…
Nous valorisons le vignoble Corse par des visites de domaines et la rencontre de vignerons dans un moment de partage et de convivialité autour du vin et des produits du terroir.
Toutes sortes d'animations de team building peuvent être proposées, celle du « Berger Corse » consiste à l'organisation d'ateliers en équipe autour de la vie agricole et pastorale.
Enfin des services exclusifs avec le Radisson Blu sont organisés parmi lesquels l'Escape Game et les cours de Cocktails.

Adossée au groupe Ollandini Corsica Events bénéficie aussi de contacts privilégiés avec les principales compagnies de transport desservant l'île et peut donc vous accompagner dans vos démarches.

Plus d'informations sur :
www.corsicaevents.com

Groupe Ollandini, des joyaux pour l'hébergement, une restauration d'exception !

Luxe, beauté et caractère résument bien l'offre du groupe Ollandini. Les lieux sont uniques, l'élégance et la simplicité permettent de partager des moments intenses. Les plaisirs gustatifs sont bien présents au sein des établissements...



A Ajaccio, un établissement d'exception

Le Radisson Blu Resort & Spa Ajaccio Bay* est situé au cœur de la baie d'Ajaccio, face à la cité impériale. Ses 170 chambres dont une centaine avec vue sur mer, sa piscine à débordement et ses 900 m² d'espaces bien-être et Spa, font du Radisson Blu Resort & Spa l'un des hôtels les plus modernes de Corse. 400 m² d'espaces modulables, répartis en 7 salles, sont dédiés aux réunions. Toutes les salles sont équipées de matériel de pointe et baignées par la lumière naturelle. Leur modularité permet des configurations différentes selon les besoins. Certaines offrent une vue impressionnante sur la mer.

Côté restauration, 300 personnes peuvent déjeuner à l'intérieur et 200 en terrasse. Pour le plus grand plaisir des congressistes, votre coordinateur peut organiser un apéritif corse sous la forme d'un marché de producteurs locaux et animé par des chants corses. Pour un moment de détente maximal, un pique-nique amélioré ou un buffet froid peuvent être organisés directement sur la plage… une manière agréable de faire une pause à la mi-journée !

Sud Corse hôtellerie : la Corse grandeur nature

Pour travailler et profiter d'une nature luxuriante au bord de la plage, cet ensemble hôtelier est idéal ! Situé près de Porto-Vecchio, au cœur de la baie de Santa-Giulia, il comporte ***l'hôtel Moby Dick****, ***l'hôtel Castell'Verde***, 3 résidences hôtelières et 2 restaurants. Une offre large qui permet d'organiser de très grands événements !

Au sein de cet ensemble, ***l'hôtel Moby Dick**** propose un design contemporain et élégant. Il bénéficie d'une situation privilégiée sur la plage et offre 40 chambres donnant directement sur la mer. Entièrement équipée, une salle de séminaire de 95 m² peut accueillir des groupes de travail de 40 personnes ; la salle de sous-commission peut recevoir de 12 à 15 personnes.

Ici aussi, la restauration est très variée et des propositions sur-mesure peuvent être proposées, d'un cocktail dînatoire à la privatisation d'un restaurant, jusqu'à l'organisation d'un méchoui sur la plage…

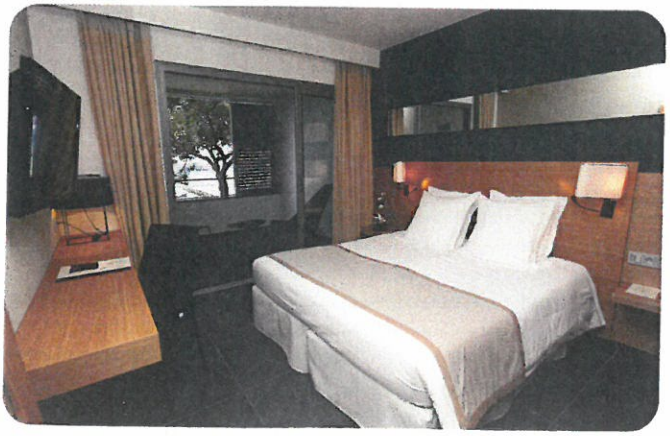

Des team-buildings originaux…

Au sein de l'Escape Room du Radisson Blu Resort & Spa Ajaccio Bay, votre équipe devra résoudre des énigmes et intrigues autour de la mort de Napoléon. Cette activité ludique et fédératrice intéresse particulièrement le public MICE…

Des lancements de produits avec feu d'artifice, des chasses au trésor à l'aide d'un iPad, du Speed Boat, jusqu'aux activités liées aux sujets du développement durable comme le nettoyage de plages ou la construction de cerfs-volants à l'aide d'objets récupérés : l'offre est large en termes d'animations pour votre groupe. Nouveau en 2016 : l'initiation au Jet Boat, pour vivre des sensations extrêmes sur la mer…

Plus d'infos : www.corsicaevents.com

Plus d'informations sur :
www.radissonblu.fr/resort-ajacciobay
www.sud-corse.com
www.ollandini.fr
Tél : 04 95 77 97 97
Mail : mice.radisson@ollandini.fr